

AYUNTAMIENTO DE GIJÓN

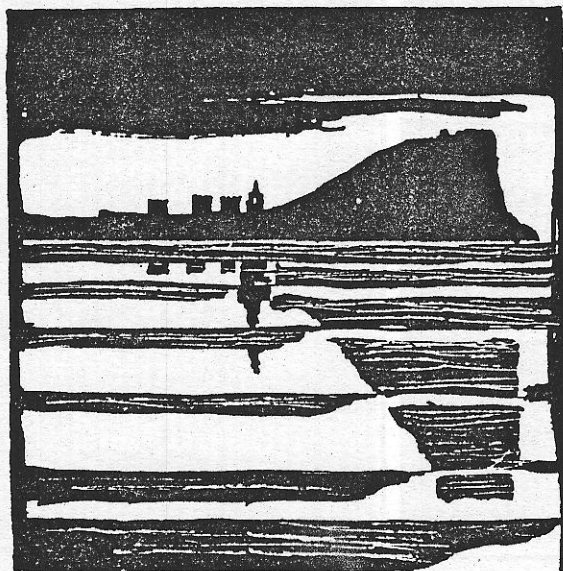

Plan Especial  
de Protección y Reforma Interior  
del Cerro de Santa Catalina

**INFORMACION Y NORMATIVA  
PARTICULARIZADA DE LOS EDIFICIOS**

MANZANA

| 2 | 1 | 1 | 4 |

EDIFICIO

| 0 | 2 |

AYUNTAMIENTO DE GIJÓN

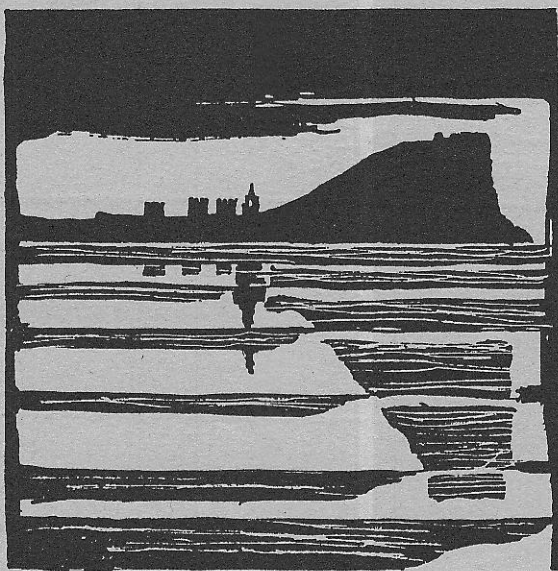

Plan Especial  
de Protección y Reforma Interior  
del barrio de Cimadevilla

CHAS DE INFORMACIO

MANZANA

EDIFICIO

| 2 | 1 | 1 | 4 |

| 2 |

acterísticas del edifi

2114-02

edificio

código del edificio

□ □ □ □ □ □

1

LOCALIZACION

© Fichas de información y análisis de actuaciones de rehabilitación ARC/GRUSA

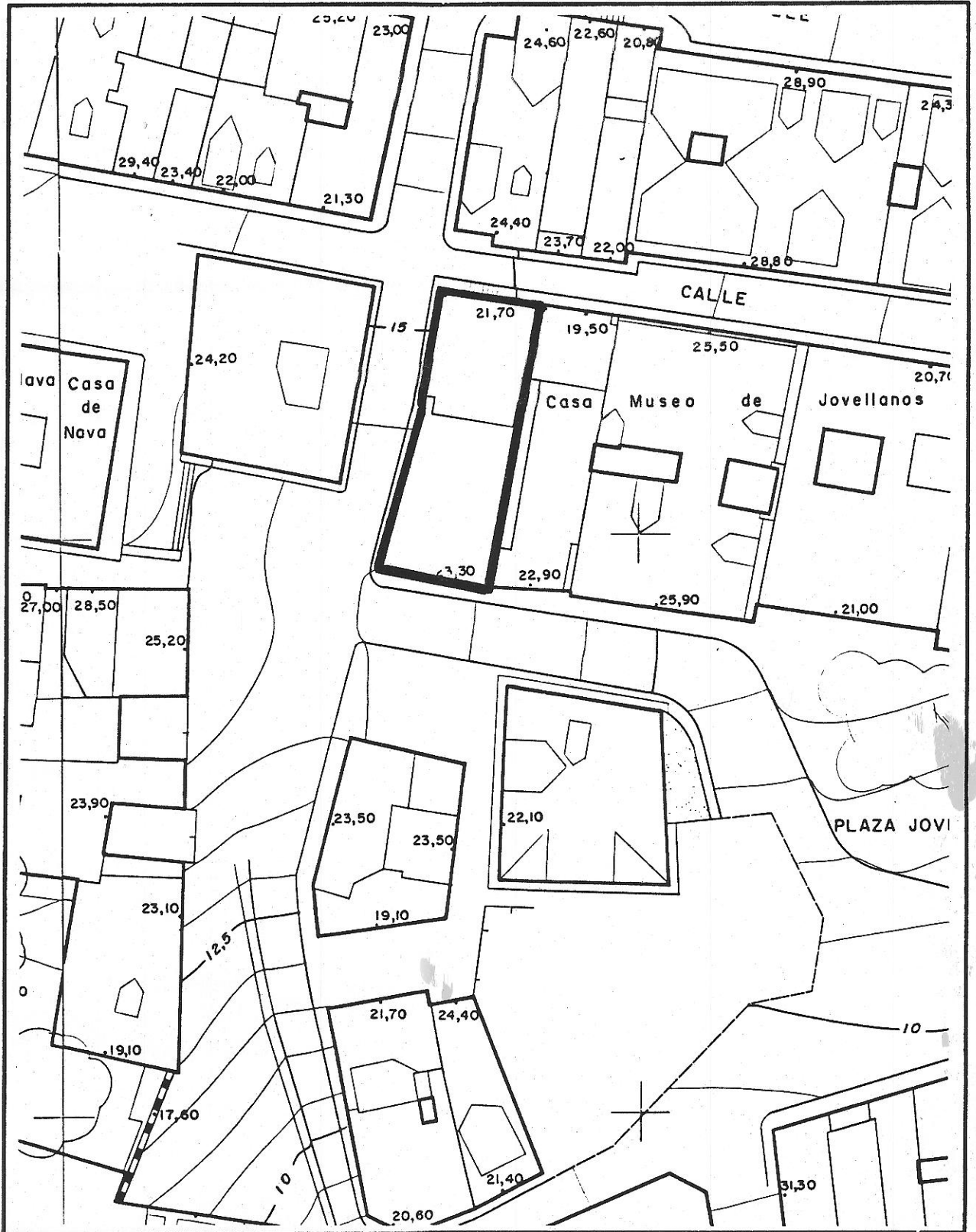

1/200

2114-02

edificio Las Cruces ,2

código del edificio

ESTADO ACTUAL: PLANTA BAJA

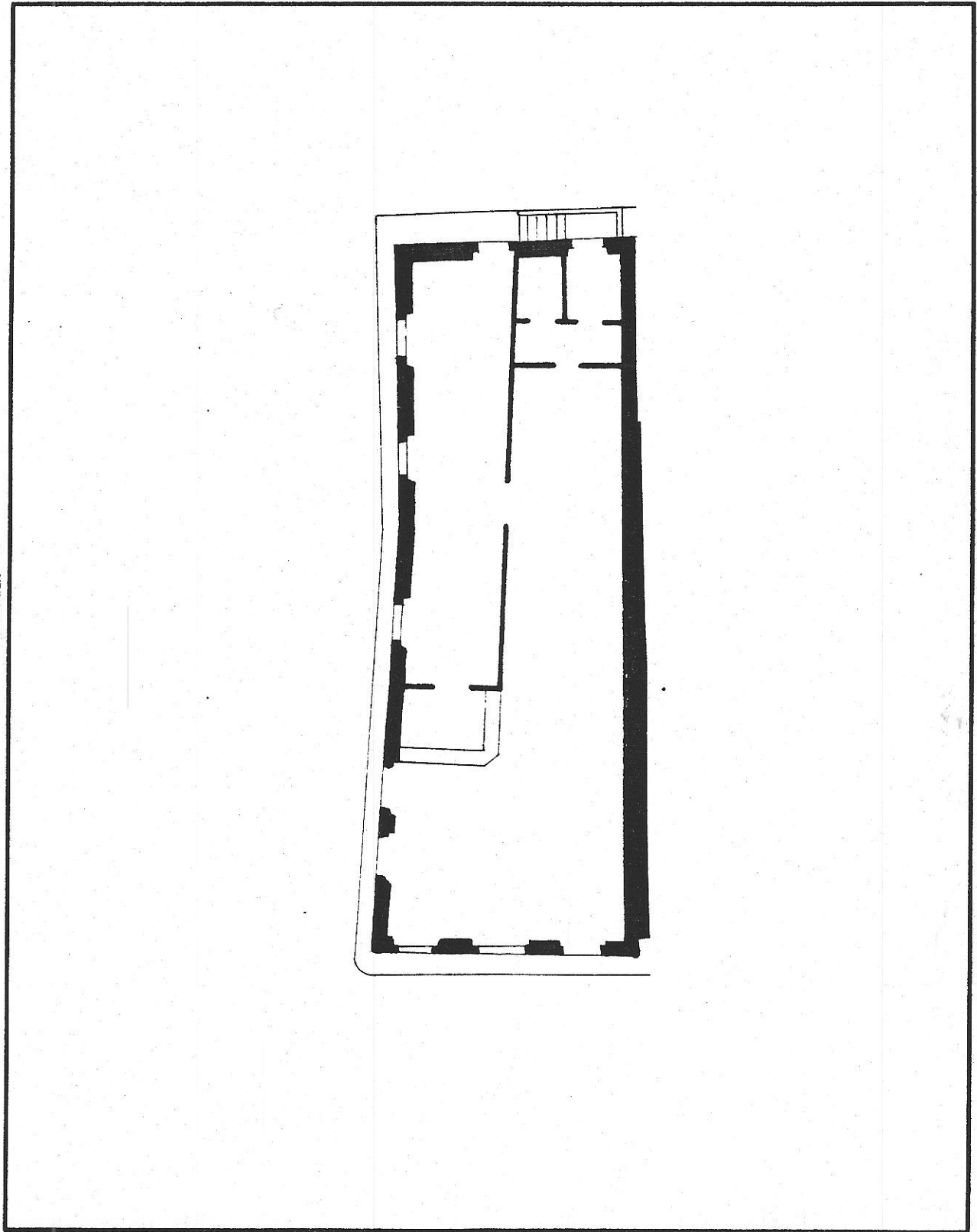

© Fichas de información y análisis de actuaciones de rehabilitación AHIC/GRUSA

2114-02

edificio Campo Grande, 2

código del edificio

--	--	--	--	--

DOCUMENTACION FOTOGRAFICA

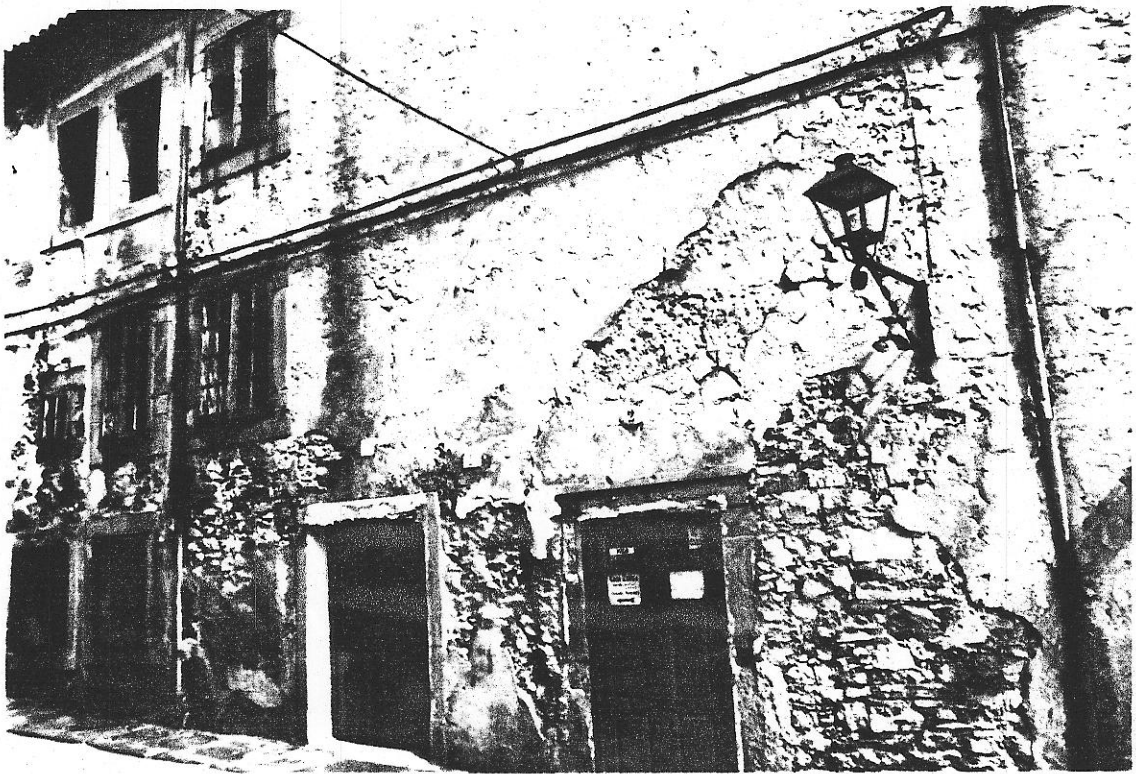

© Fichas de información y análisis  
de actuaciones de rehabilitación  
ARC/GRUSA

2114-02

edificio Campo Grande, 2

código del edificio

--	--	--	--	--

DOCUMENTACION FOTOGRAFICA



2114-02

edificio Las Cruces, 2

código del edificio

--	--	--	--	--

DOCUMENTACION FOTOGRAFICA

© Fichas de información y análisis  
de actuaciones de rehabilitación  
ANC/GRUSA



2114-02

edificio Las Cruces, 2

código del edificio 

--	--	--	--	--

DOCUMENTACION FOTOGRAFICA

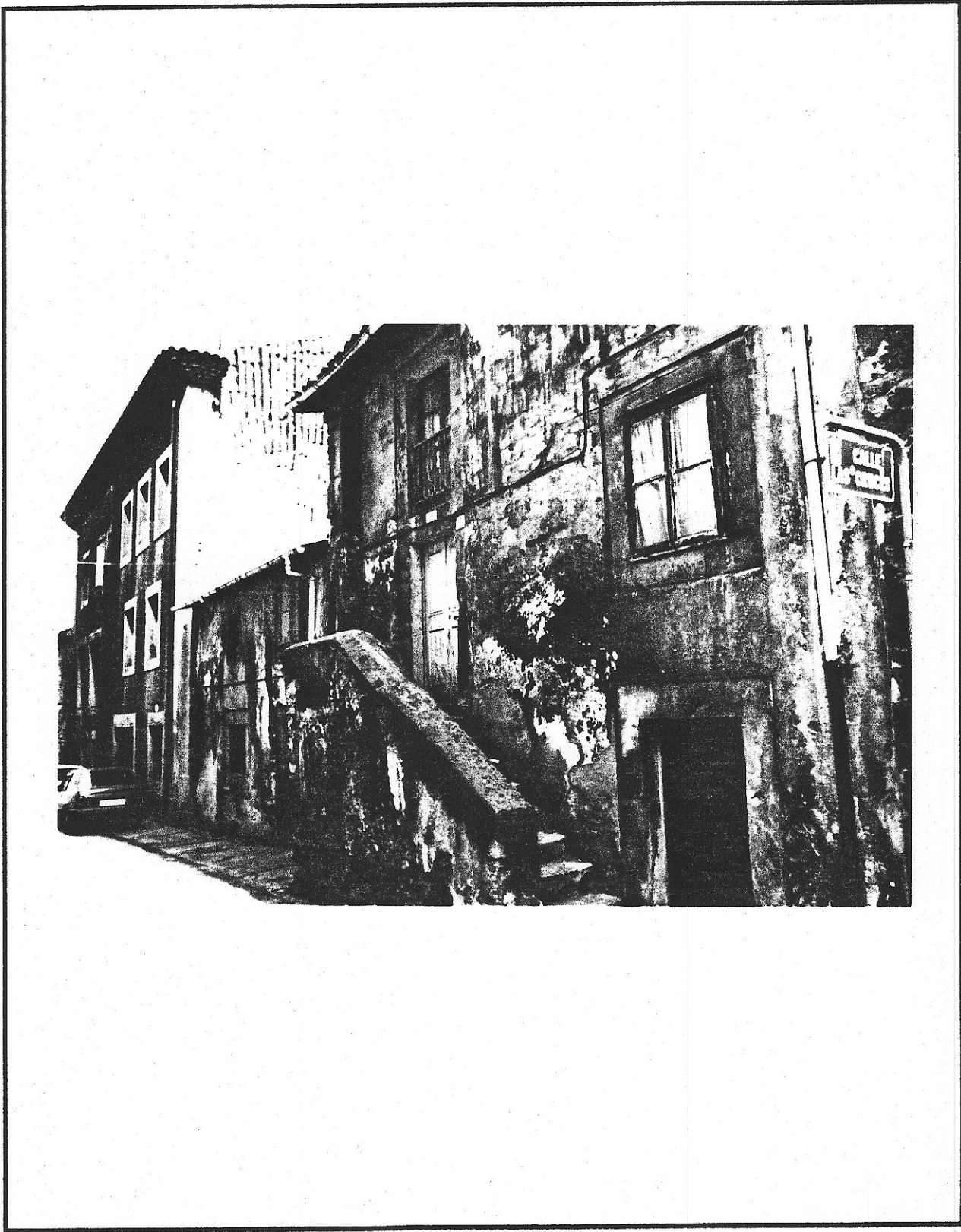

© Fichas de información y análisis de actuaciones de rehabilitación ARC/GRUSA



2114-02

edificio Las Cruces, 2

código del edificio

--	--	--	--	--

DOCUMENTACION FOTOGRAFICA



© Fichas de información y análisis  
de actuaciones de rehabilitación  
AIC/GRUSA

--	--	--	--

**CARACTERISTICAS HISTORICAS, TIPOLOGICAS Y ARQUITECTONICAS**

LOCALIZACION EN AREA HOMOGENEA

EPOCA DE CONSTRUCCION

EPOCA DE CONSTRUCCION	Año	Período	XVIII
REFORMAS O AMPLIACIONES	Año	Período	

Notas

TIPOLOGIA

Tipología básica Casona, con vivienda popular

Variante

Modificaciones en la tipología originaria

USO

Uso originario Residencial

Uso actual Residencial

CARACTERISTICAS ARQUITECTONICAS

Rasgos estilísticos y formales Neoclásica, con trazado muy sencillo. La parte posterior es popular

DOCUMENTACION ARQUITECTONICA

Archivo. Expediente nº

Arquitecto:

Promotor:

Notas:

ELEMENTOS DE INTERES

	INTERES			ELEMENTOS INADECUADOS	INADECUACION			ADAPTACION		
	E	M	L		E	M	L	D	M	F
Composición arquitectónica gral	<input checked="" type="checkbox"/>	<input type="checkbox"/>	<input type="checkbox"/>	Tipología inadecuada	<input type="checkbox"/>	<input type="checkbox"/>	<input type="checkbox"/>	<input type="checkbox"/>	<input type="checkbox"/>	<input type="checkbox"/>
Tipología	<input checked="" type="checkbox"/>	<input type="checkbox"/>	<input type="checkbox"/>	Volúmen o altura reducida	<input type="checkbox"/>	<input type="checkbox"/>	<input type="checkbox"/>	<input type="checkbox"/>	<input type="checkbox"/>	<input type="checkbox"/>
Interés histórico	<input checked="" type="checkbox"/>	<input type="checkbox"/>	<input type="checkbox"/>	Volúmen o altura excesiva	<input type="checkbox"/>	<input type="checkbox"/>	<input type="checkbox"/>	<input type="checkbox"/>	<input type="checkbox"/>	<input type="checkbox"/>
Adecuación ambiental fachada	<input checked="" type="checkbox"/>	<input type="checkbox"/>	<input type="checkbox"/>	Composición de fachada	<input type="checkbox"/>	<input type="checkbox"/>	<input type="checkbox"/>	<input type="checkbox"/>	<input type="checkbox"/>	<input type="checkbox"/>
Sistemas construc.y materiales	<input checked="" type="checkbox"/>	<input type="checkbox"/>	<input type="checkbox"/>	Cuerpos añadidos	<input type="checkbox"/>	<input type="checkbox"/>	<input type="checkbox"/>	<input type="checkbox"/>	<input type="checkbox"/>	<input type="checkbox"/>
Obra de arquitecto de interés	<input type="checkbox"/>	<input type="checkbox"/>	<input type="checkbox"/>	Acabados de fachada	<input type="checkbox"/>	<input type="checkbox"/>	<input type="checkbox"/>	<input type="checkbox"/>	<input type="checkbox"/>	<input type="checkbox"/>
Otros:	<input type="checkbox"/>	<input type="checkbox"/>	<input type="checkbox"/>	Condiciones ambientales	<input type="checkbox"/>	<input type="checkbox"/>	<input type="checkbox"/>	<input type="checkbox"/>	<input type="checkbox"/>	<input type="checkbox"/>
INTERES GENERAL DEL EDIFICIO	<input checked="" type="checkbox"/>	<input type="checkbox"/>	<input type="checkbox"/>	Otros:	<input type="checkbox"/>	<input type="checkbox"/>	<input type="checkbox"/>	<input type="checkbox"/>	<input type="checkbox"/>	<input type="checkbox"/>

E=Excepcional M=Medio L=Ligero

E=Extremo M=Medio L=Ligero

D=Diffcil M=Medio F=Fácil



AYUNTAMIENTO DE GIJON

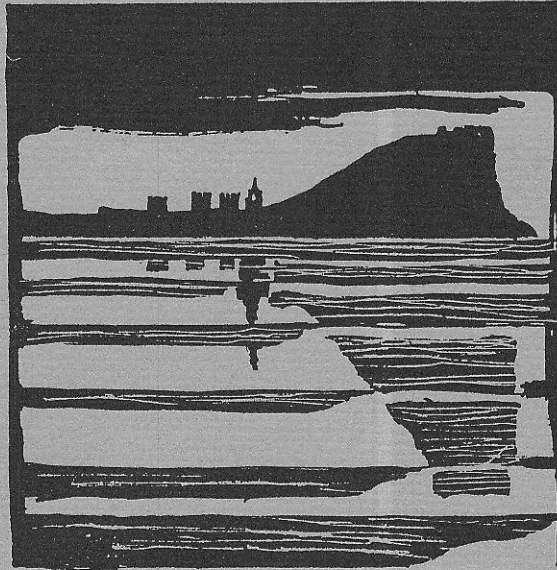

Plan Especial  
de Protección y Reforma Interior  
del barrio de Cimadevilla

## FICHAS DE NORMATIVA

MANZANA

EDIFICIO

2114

2

N.2

2114-02

código del edificio

--	--	--	--	--

## CALIFICACION Y NORMATIVA DE ACTUACION

### CALIFICACION P2

#### EDIFICIO CON NORMATIVA DE PROTECCION

#### APLICACION DE LA CALIFICACION

EDIFICIOS DE ELEVADA CALIDAD ARQUITECTONICA O ESPECIAL INTERES HISTORICO, CON CARACTERISTICAS SINGULARES EN EL AMBITO DEL PLAN ESPECIAL

#### TIPOS DE ACTUACIONES GENERALES AUTORIZADAS:

RESTAURACION; REHABILITACION; (En conformidad con la tipología del edificio)

Se autorizan con carácter general las obras parciales de mantenimiento, reparación y consolidación

#### OTROS TIPOS DE OBRAS GENERALES AUTORIZADAS:

#### TIPO DE ACTUACION PREFERENTE:

Rehabilitación

#### TIPOS DE ACTUACIONES GENERALES EXCLUIDAS:

REESTRUCTURACION INTERIOR MAYORITARIA O TOTAL; AMPLIACION; DEMOLICION Y SUSTITUCION

#### ELEMENTOS DISCONFORMES FUERA DE ORDENACION:

#### CONDICIONES ESPECIFICAS DE LAS ACTUACIONES EN EL EDIFICIO

El edificio debe rehabilitarse manteniendo fundamentalmente los sistemas constructivos tradicionales de vigería de madera y piso de madera, y reordenando su interior conforme a la organización originaria.

N.3

edificio:

código del edificio

2114-02

--	--	--	--	--

**OBRAS DE ADECUACION ARQUITECTONICA DE ELEMENTOS EXTERIORES**

CALIFICACION

EDIFICIO CON NORMATIVA DE PROTECCION

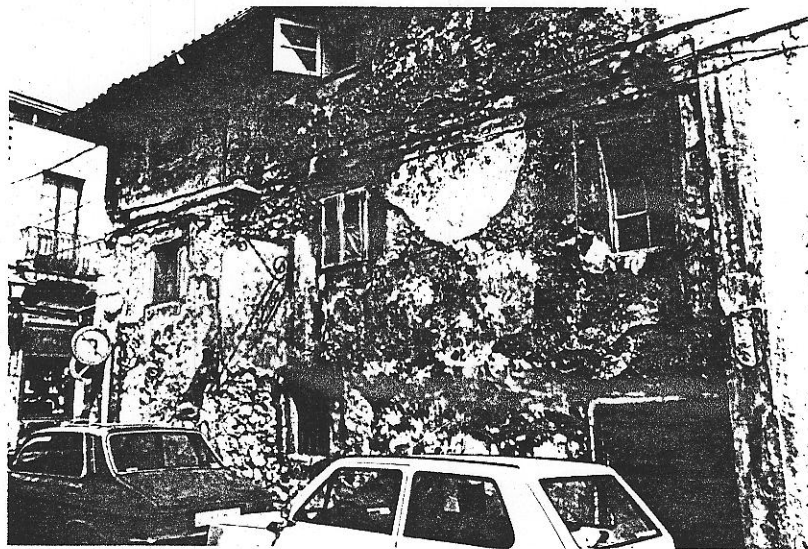

Fichas de información y análisis  
de actuaciones de rehabilitación  
ARC/GRUSA

OBRAS NECESARIAS DE CARACTER ORDINARIO  
(Exigibles/Art. 181 de la Ley del Suelo)

Reparación general con enfoscado y pintura,  
o revoco.

OBRAS NECESARIAS DE CARACTER EXTRAORDINARIO  
(Exigibles/Art. 182 de la Ley del Suelo)

Restitución de carpinterías a haces de fachada,  
en los huecos en que han sido sustituidas.